Calendrier de culture des semences potagères (correspondant à la région climatique de l'Europe latitude 48°N - 52°N)
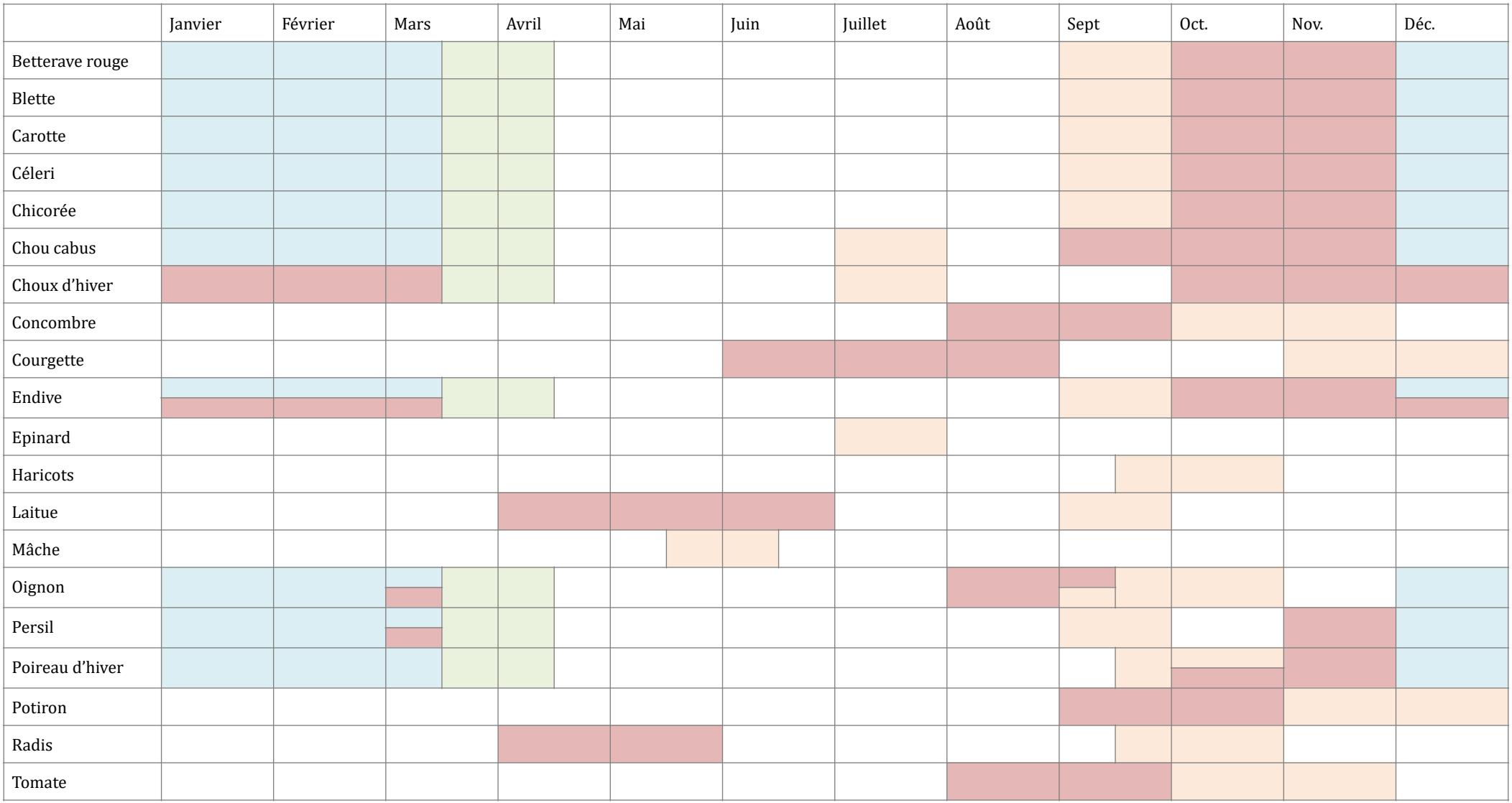
1. Sélection	Point de départ : sélection des meilleures plantes qui vont servir de porte-graines ; la sélection se fait par le choix des plus beaux spécimens (« sélection positive » : laitue, poireau, choux, carotte, oignon, betterave rouge, céleris...) ou de façon sommaire (« sélection négative » : enlever les plantes qui ne conviennent pas : épinard, mâche, haricots, pois, radis)
2. Hivernation	Pour les plantes bisannuelles qui doivent passer une période d'hiver avant de produire des graines, il y a plusieurs méthodes : 1. mise en pot (à la lumière, hors gel) : blettes, céleris, choux, persil, chicorée… 2. mise en cave (fraîche et obscure) : carotte, oignon, betterave rouge… 3. hivernation en plein champ : poireau d'hiver, choux d'hiver, mâche…
3. Repiquage	Mise en culture au printemps des porte-graines des plantes bisannuelles : deux méthode : 1. mise en terre des plantes hivernées en pot ou en cave (carotte, blette, persil…) 2. déménagement des porte-graines rustiques de leurs parcelles de culture aux parcelles prévue pour la culture de semences (poireau d'hiver, choux d'hiver…)
4. Récolte	Pour la récolte des graines, il y a plieur procédés possibles : 1. récolte des porte-graines entiers (pour séchage supplémentaire à l'intérieur) : haricot, laitue, poireau, choux… 2. récolte des graines sur pieds : carotte, persil, haricots à rames… 3. extraction de graines des fruits après maturation supplémentaire : potiron, courgette, concombre, tomate…